

# PSC

PIANO STRUTTURALE COMUNALE

Sindaco:  
Giorgio Pruccoli

Progettisti:  
Arch. Marco Zaoli (Capogruppo)  
Arch. Roberto Ricci

PSC  
Tav.01  
scala 1:10.000

Assessore Urbanistica:  
Alex Urbinali

Collaboratori:  
Arch. Linda Fabbrini  
Arch. Vera Fabbrini  
Arch. Antaris Migani  
Arch. Natascia Tassinari

UNITA' E SUB-UNITA' DI PAESAGGIO  
PAESAGGI IDENTITARI

Segretario Comunale:  
Dott. Alfonso Pisacane

Analisi dati mobilità:  
Dott. Luca Giovannini  
Laboratorio di Fisica della città  
Università di Bologna

Responsabile  
Area Tecnica:  
Arch. Mauro Barocci

Aspetti geologici:  
GEOCOOP RIMINI  
Dott. Geol. Maurizio Zaghini  
Dott. Geol. Demetrio Bastianelli

data  
11-2009

Adattato con Delibera di C.C. n. 78 del 04/12/2008  
Approvato con Delibera di C.C. n. 99

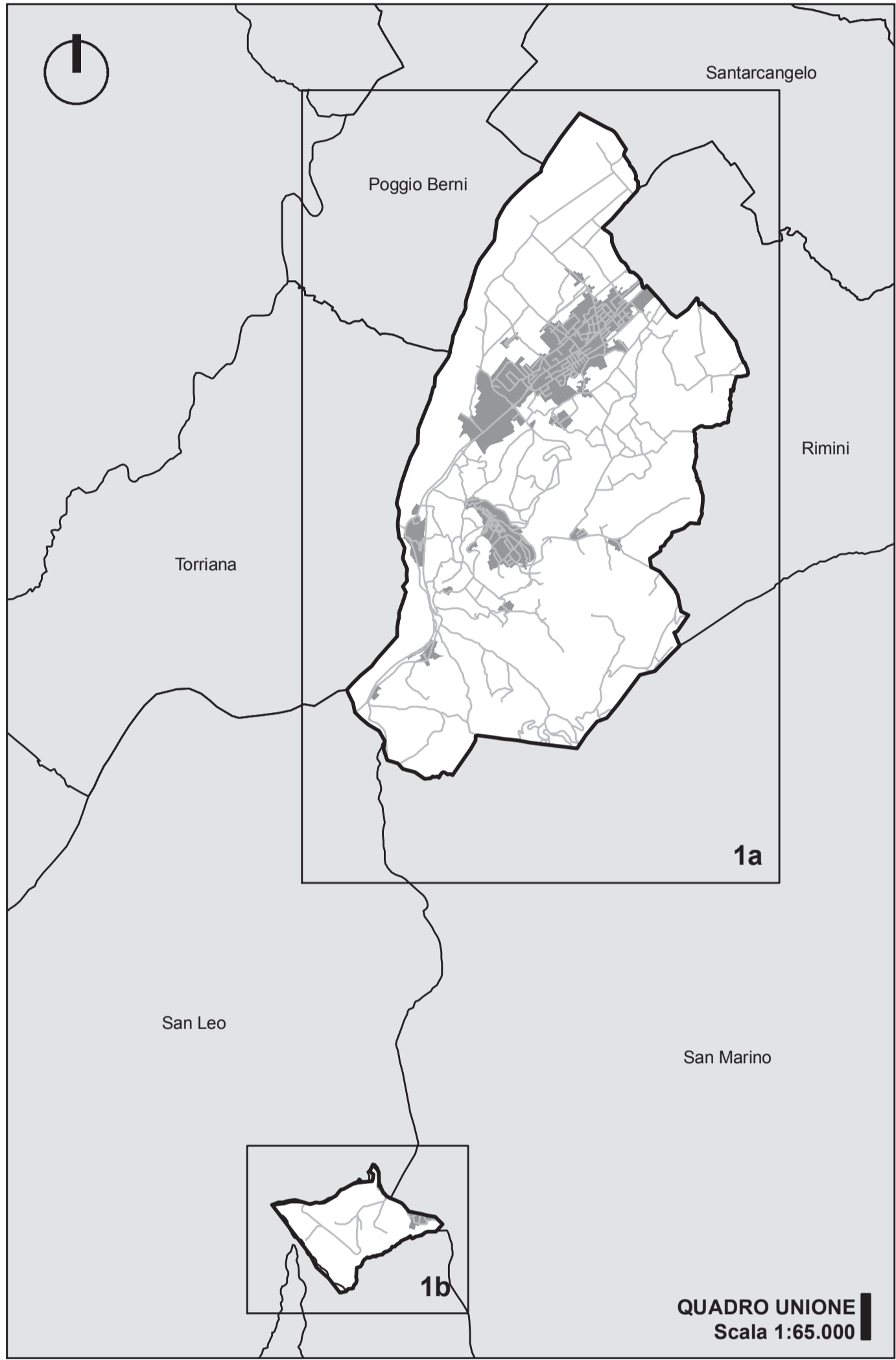

## LEGENDA

Confini comunali

Territorio urbanizzato (Art. 41 Norme PSC)

Territorio urbanizzabile (Art. 41 Norme PSC)

Unità di paesaggio, Sub-unità di paesaggio, Paesaggi identitari (Art. 13 Norme PSC)

Unità di paesaggio

----- Limite fra UDP2-Pianura alluvionale intravalliva e UDP3-Collina

Sub unità di paesaggio

- 2.a Sub-unità di paesaggio del corso del fiume Marecchia
- 2.f Sub-unità di paesaggio della pianura alluvionale intravalliva del Marecchia
- 3.a Sub-unità di paesaggio della bassa collina del Marecchia e dell'Uso
- 3.b Sub-unità di paesaggio della bassa collina di Ausa, Marano, Melo
- 3.d Sub-unità di paesaggio delle rupi calcaree di Torriana, Montebello, Verucchio

Paesaggi identitari

Ambiti di pianura:

- 1p. Ambito della piana agricola del Marecchia
- 2p. Ambito agricolo-irriguo del canale in destra Marecchia
- 3p.c. Ambito del corso del fiume Marecchia

Ambiti di collina:

- 1c. Ambito naturalistico del Rio Mavone
- 2c. Ambito agricolo dei vigneti
- 3c. Ambito agricolo perurbano terrazzato del Poggio
- 4c. Ambito agro-territoriale del Fosso Selato e Fosso Rinco Marte
- 5c. Ambito agricolo degli uliveti
- 6c. Ambito agro-boschivo del Monte Ugone
- 7c. Ambito agro-territoriale de La Bonina
- 8c. Ambito naturalistico-agro boschivo del Rio Felsina, Rio Lazzara e Monte ventoso
- 9c. Ambito di Pieve Corena

